

1 FACHADA BL S AULA 1  
1:100

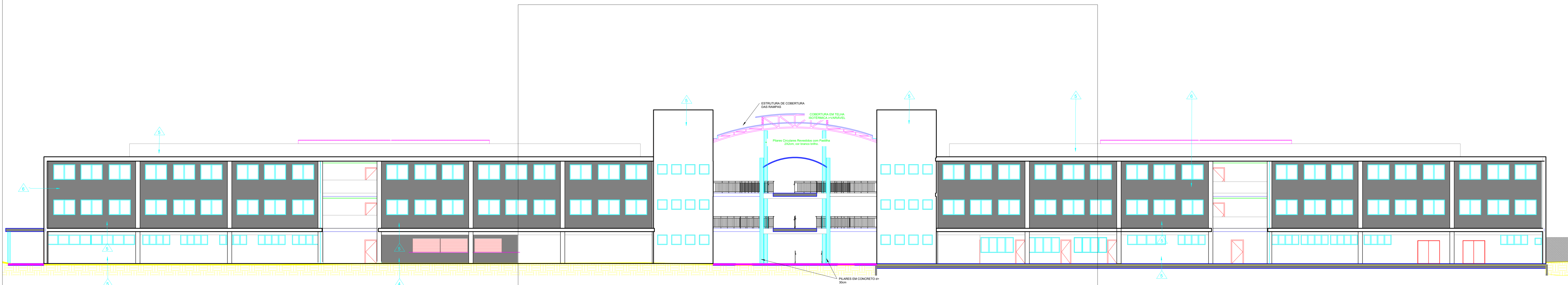

3 FACHADA BL S AULA 3  
1:100

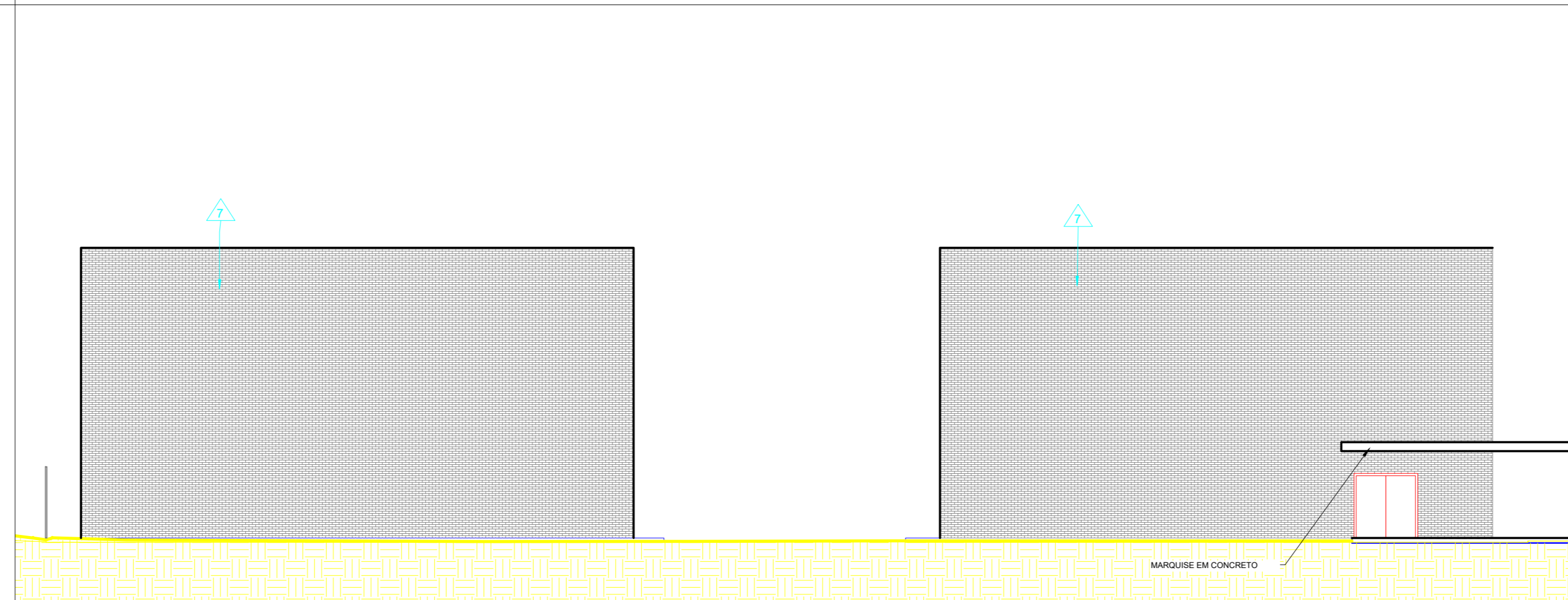

2 FACHADA BL S AULA 2  
1:100

**PAREDES EXTERNAS**

- (1) Parede rebocada e revestida com uma camada de 3 mm. de espessura composta por areia especial de malha quartzo, argamassa e ementizada a base de resina acrílica e 160 Spm de cola - base água, acrílica e vinílica, na cor branca. Fita no rodapé em pólenite de 1" x 1" com malha 2x10 cm. Cor: Azul
- (2) Parede rebocada e revestida com uma camada de 3 mm. de espessura composta por areia especial de malha quartzo, argamassa e ementizada a base de resina acrílica e 160 Spm de cola - base água, acrílica e vinílica. Cor: Branco Celso
- (3) Parede rebocada e revestida com uma camada de 3 mm. de espessura composta por areia especial de malha quartzo, argamassa e ementizada a base de resina acrílica e 160 Spm de cola - base água, acrílica e vinílica. Cor: Azul
- (4) Parede revestida com cerâmica de 1" x 1" em entulhada e anti-ácida 2x4,5 cm, espessura 10 mm, cor cinza claro fosco, superfície semi-brilhante ementada no sentido da amarração e rejateada com rejunta de 1,5 mm externo na cor preta.
- (5) Parede revestida com pastilha de porcelanato 24x24 cm de 1" x 1" em cor branca e rejunta cinza preta.

SETOR:	SECTOR DE GRUPOS AEROS NORTE
ENDEREÇO:	SGM-15 LOTE 0 6 E F 4 0
PROPRIETÁRIO:	INSTITUTO FEDERAL DE EDUCAÇÃO, CIÊNCIA E TECNOLOGIA DE BRASÍLIA
AUTOR DO PROJETO:	ARQ.T. ALEXANDRE DO PRADO DIAS - CREA 73630 GD
AUTOR DO PROJETO:	ARQ.T. ATHOS RIOS JUNIOR - CREA 33770 GDT
AUTOR DO PROJETO:	ARQ.T. WALTER ANTÔNIO GARCIA - CREA 42969 GDT
INSTITUTO FEDERAL DE EDUCAÇÃO, CIÊNCIA E TECNOLOGIA DE BRASÍLIA	
ARQ.T. ALEXANDRE DO PRADO DIAS - CREA 73630 GD	
ARQ.T. ATHOS RIOS JUNIOR - CREA 33770 GDT	
ARQ.T. WALTER ANTÔNIO GARCIA - CREA 42969 GDT	

PROJETO DE ARQUITETURA	
INSTITUTO FEDERAL DE EDUCAÇÃO, CIÊNCIA E TECNOLOGIA DE BRASÍLIA	
CONTEÚDO: FACHADA DOS BLOCOS DE SALAS AULA 1, 2 E 3	
ÁREA TERRENO: 400,00 m <sup>2</sup>	ÁREA CONSTRUÍDA: 10.000,00 m <sup>2</sup>
DATA DO PROJETO: 01/07/2012	ESCALA/INDICADA: 1/50
12/30	DESENHO: VEA